

タイの医療事情 - チェンマイリファラルシステム

1) チェンマイにおける遠隔周産期システムの概要

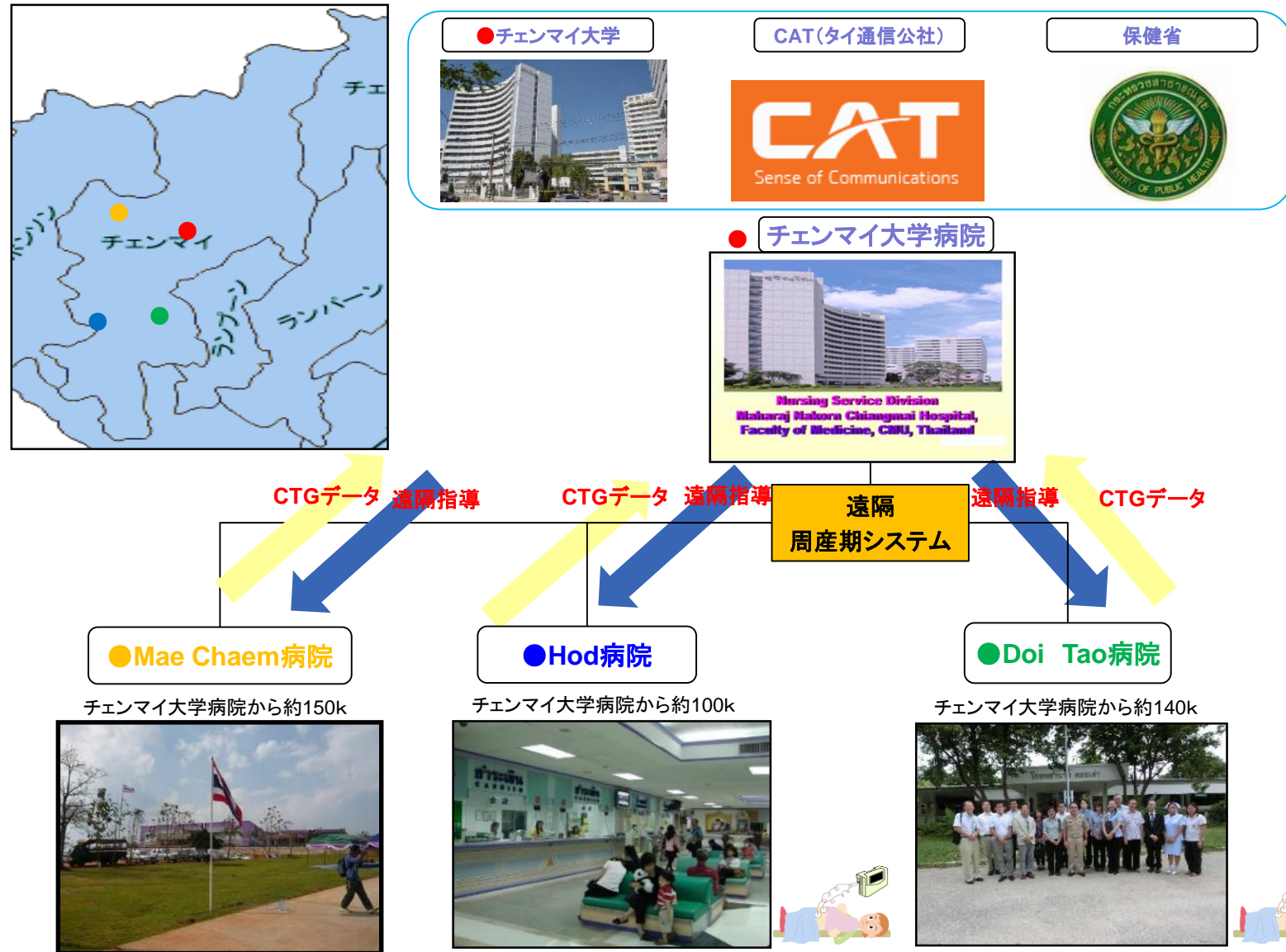

【図表44】 チェンマイにおける遠隔周産期システムの概要

タイの医療事情 - チェンマイリファラルシステム

2) チェンマイにおけるリファラル体制

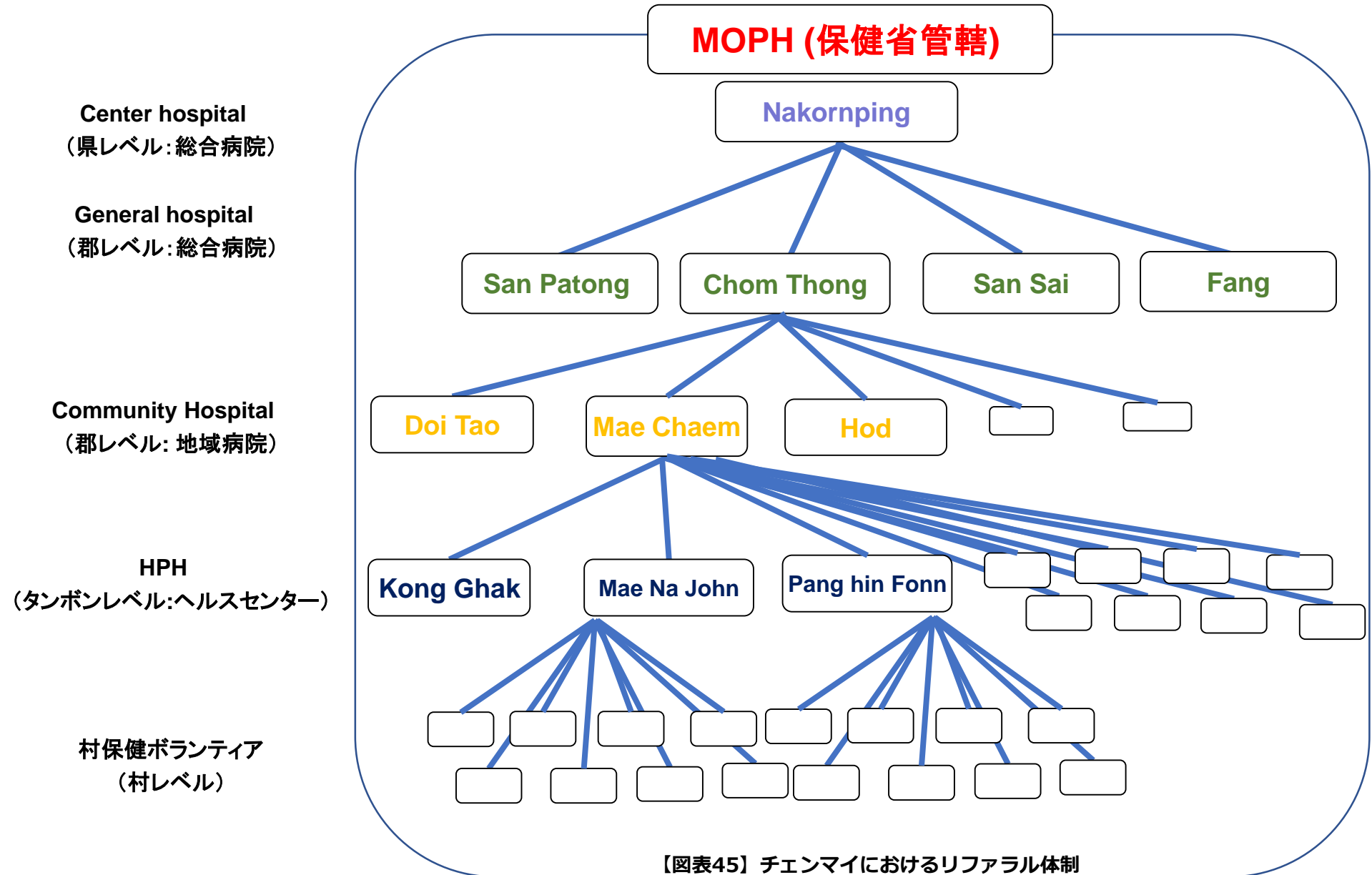

タイの医療事情 - チェンマイリファラルシステム

3) チェンマイパイロットプロジェクトでの利用状況

2016.6.2							
年	月	ChiangMai University Hospital	Doi Tao	Hod	MaeChaem	Pang hin Fonn	計
		3次医療施設	2次医療施設			1次医療施設	
2014	9	23					23
	10						0
	11	12					12
	12	39					39
	計	74	0	0	0	0	74
2015	1	27					27
	2						0
	3	11	4	22	8		45
	4	13	4	16	7		40
	5	7	1	1			9
	6	13	6	18	2		39
	7	21	24	27	19		91
	8	12	45	32	21		110
	9	13	54	18	12		97
	10	1	33	18	9		61
	11	9	24	24	20		77
	12	9	23	25	7		64
	計	118	218	201	123	0	660
2016	1	2	16	29	24		71
	2	3	16	19	6	5	49
	3		24	10	9	12	55
	4		21	20	10	3	54
	5		33	17	12	5	67
	6			10		1	11
	計	5	110	105	61	26	307
総計		197	328	306	184	26	1,041
利用開始		2014,9	2015,3			2016,2	

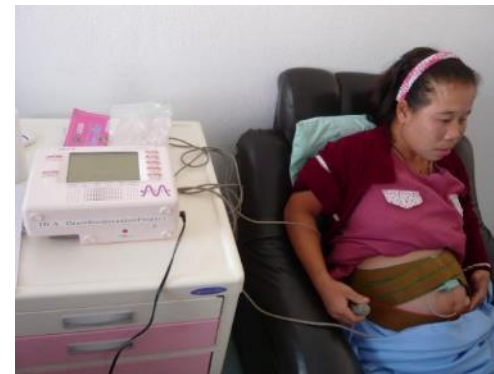

【図表46】 チェンマイパイロットプロジェクトでの利用状況